

แผนที่แสดงพื้นที่รับบริการปลูกข้าว ตามบัญชีทะเบียนพื้นที่ประเภทการเพาะปลูกตามชนิดและสถานะที่ดินภาคใต้ อําเภอทพละ จังหวัดนครนายก

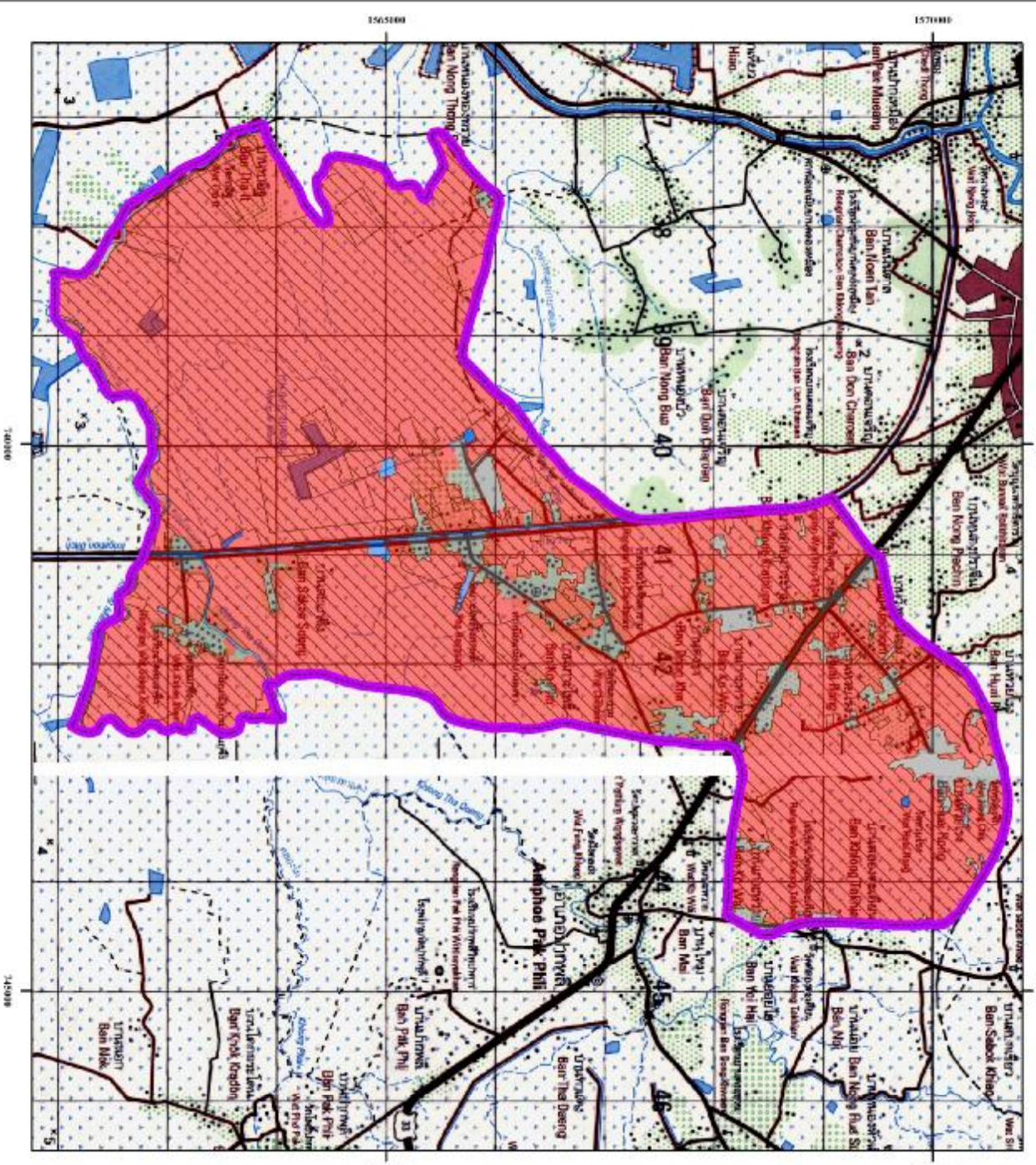

**พื้นที่ชลประทาน**

ชื่อพื้นที่	พื้นที่ชลประทาน	พื้นที่	
		ไร่	ไร่เศษ
S1	พื้นที่ชลประทานสูง	24,218	99.87
S2	พื้นที่ชลประทานต่ำ	4	0.13
		<b>รวม</b>	<b>24,222 100</b>

**พื้นที่ปลูกข้าวในฤดูน้ำ**

ชื่อพื้นที่	พื้นที่ชลประทาน	เนื้อที่	
		ไร่	ไร่เศษ
S1	พื้นที่ชลประทานสูง	15,829	64.55
S2	พื้นที่ชลประทานต่ำ	2	-
		<b>รวม</b>	<b>15,831 64.55</b>

หมายเหตุ : ไร่เศษ พวงมีพื้นที่รวมแล้วทั้งสิ้น 24,220 ไร่

**สัญลักษณ์**

- เขตชลประทาน
- พื้นที่ปลูกข้าวในฤดูน้ำ
- พื้นที่นา
- พื้นที่สวนและสิ่งปลูกสร้าง
- พื้นที่ปลูกข้าวในฤดูแล้ง

**มาตราส่วน**

0 500 1,000 2,000 Meters